



สถาบันทดสอบทางการศึกษาแห่งชาติ (องค์การมหาชน)  
National Institute of Educational Testing Service (Public Organization)

## รหัสวิชา 63 ภาษาอังกฤษ

รหัสชุดข้อสอบ 100

สอบวันเสาร์ที่ 1 กุมภาพันธ์ 2563

เวลา 15.00 - 16.00 น.

ชื่อ.....นามสกุล..... เลขที่นั่งสอบ.....

สถานที่สอบ..... ห้องสอบ.....

### คำเตือน

1. ให้ผู้เข้าสอบปฏิบัติตามระเบียบ สทศ. ว่าด้วยแนวทางปฏิบัติเกี่ยวกับการดำเนินการทดสอบ พ.ศ. 2557 อย่างเคร่งครัด
2. ห้ามนำโทรศัพท์มือถือ หรือ อุปกรณ์สื่อสาร หรือ อุปกรณ์อิเล็กทรอนิกส์ทุกชนิดเข้าห้องสอบโดยเด็ดขาด
3. ห้ามคัดลอก บันทึกภาพ หรือ เผยแพร่แบบทดสอบ หรือ กระจายคำตอบโดยเด็ดขาด

หากผู้เข้าสอบฝ่าฝืนข้อปฏิบัติ สทศ. อาจดำเนินการ ดังนี้

1. ไม่ประกาศผลสอบในรายวิชานั้น ๆ หรือ ทุกรายวิชา
2. แจ้งไปยังสถานศึกษาของผู้เข้าสอบ เพื่อดำเนินการทางวินัย
3. แจ้งพฤติกรรมฝ่าฝืนไปยังสถาบันการศึกษา เพื่อประกอบการรับเข้าศึกษาต่อ
4. ดำเนินคดีตามกฎหมายในกรณีที่เกิดความเสียหายแก่ระบบการทดสอบและ สทศ.

เอกสารนี้เป็นลิขสิทธิ์ของสถาบันทดสอบทางการศึกษาแห่งชาติ (องค์การมหาชน)  
การทำซ้ำหรือดัดแปลงหรือเผยแพร่งานดังกล่าว จะถูกดำเนินคดีตามกฎหมาย



# คำชี้แจง

แบบทดสอบนี้มีวัตถุประสงค์เพื่อวัดผลสัมฤทธิ์ทางการศึกษา กลุ่มสาระการเรียนรู้ภาษาอังกฤษ ของนักเรียนชั้นประถมศึกษาปีที่ 6 ตามมาตรฐานการเรียนรู้และตัวชี้วัดหลักสูตรแกนกลาง การศึกษาขั้นพื้นฐาน พุทธศักราช 2551

รายละเอียดแบบทดสอบ แบบทดสอบฉบับนี้มี 22 หน้า จำนวน 40 ข้อ

วิธีการตอบ ให้ใช้ดินสอดำ 2B ระบายในวงกลมที่เป็นคำตอบในกระดาษคำตอบ

เกณฑ์การให้คะแนน ข้อละ 2.5 คะแนน (คะแนนเต็ม 100 คะแนน)

## ข้อปฏิบัติในการสอบ

1. เขียนชื่อ - นามสกุล เลขที่นั่งสอบ สถานที่สอบ และห้องสอบบนหน้าปกแบบทดสอบ
  2. ตรวจสอบชื่อ - นามสกุล เลขที่นั่งสอบ รหัสวิชาที่สอบ เลขประจำตัวประชาชน 13 หลัก ในกระดาษคำตอบว่าตรงกับตัวผู้เข้าสอบหรือไม่ กรณีที่ไม่ตรงให้แจ้งผู้คุมสอบเพื่อขอ กระดาษคำตอบสำรอง แล้วกรอก / ระบายให้สมบูรณ์
  3. แบบทดสอบวิชานี้มีหลายชุด ให้ใช้ดินสอดำ 2B ระบายวงกลมหน้าตัวเลขที่เป็นรหัสชุดข้อสอบ ที่อยู่ด้านบนของกระดาษคำตอบให้ถูกต้องตรงกับตัวเลขรหัสชุดข้อสอบบนหน้าปก
- ## แบบทดสอบ
4. อ่านคำแนะนำวิธีการตอบข้อสอบให้เข้าใจ แล้วตอบข้อสอบด้วยตนเองและไม่เอื้อให้ผู้อื่นคัดลอก คำตอบได้
  5. สามารถใช้พื้นที่ว่างในแบบทดสอบเป็นกระดาษทดได้
  6. เมื่อสอบเสร็จ ให้วางกระดาษคำตอบไว้บนแบบทดสอบ
  7. ไม่อนุญาตให้ผู้เข้าสอบออกจากห้องสอบ ก่อนหมดเวลาสอบ
  8. ไม่อนุญาตให้ผู้คุมสอบเปิดอ่านข้อสอบ



**Language Use and Reading Comprehension (Items 1-40) (100 marks)**

การใช้ภาษาและการอ่านเพื่อความเข้าใจ (ข้อ 1-40) (100 คะแนน)

**Directions:** Choose the best answer.

จงเลือกคำตอบที่เหมาะสมที่สุดสำหรับแต่ละคำถาม

**Example/ตัวอย่าง**

Item 0: How many provinces are there in Thailand?

1. Seventy-five
2. Seventy-six
3. Seventy-seven
4. Seventy-eight

The best answer is 3. Therefore, you must darken the circle with the number 3 in it as follows:

คำตอบที่ถูกต้องคือ 3 ดังนั้นนักเรียนจะต้องระบายวงกลมที่มีเลข 3 สำหรับคำถาม ข้อ 0 ดังตัวอย่างต่อไปนี้

Item				
0	①	②	●	④
1	①	②	③	④
2	①	②	③	④

Now start to work on the following questions.

เริ่มทำข้อสอบได้





1. Alice wants to go to the exhibition hall, and she sees this sign on the walkway.  
What should she do?



1. Go upstairs.
2. Walk straight.
3. Go out of the building.
4. Walk on air.

2. Look at the label.



2 Tablespoons  
Butter or Margarine



2/3 Cup Water



1 Egg

Paula wants to bake a cake from cake mix.

What will she need?

1. Butter and an egg
2. An egg and margarine
3. Water, butter, and an egg
4. Margarine, water, and butter





3. Look at the picture.



Which of the following is correct?

1. A child is cutting grass.
2. A child is picking up leaves.
3. A boy is pouring water into the jar.
4. A boy is putting rubbish in the bin.





4. Read the sentences.

Jane goes out of the house. She walks to the corner, and then turns left.  
Jane walks past the bus stop. Then she crosses the street. The supermarket is in front of her.

Which map is correct?

1.

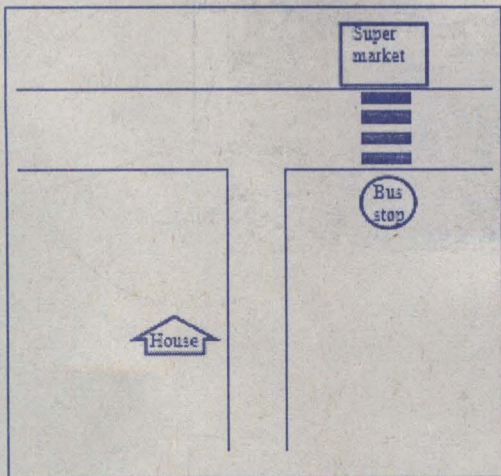

2.

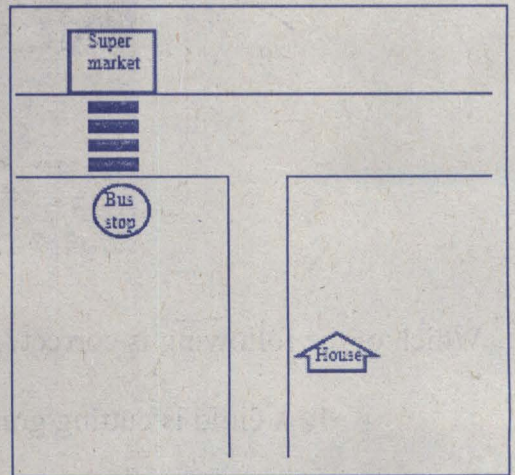

3.

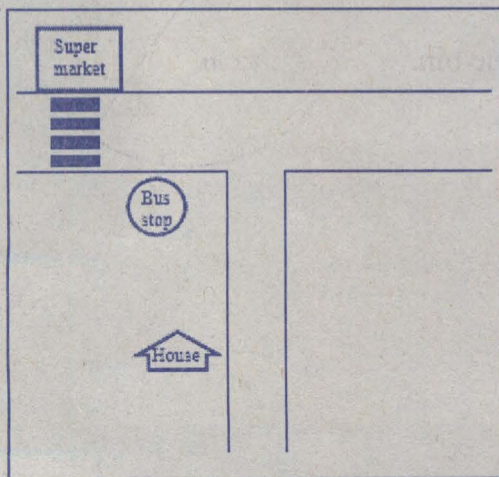

4.

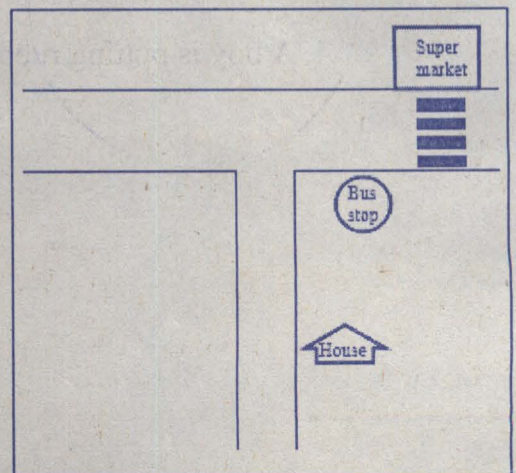



5. Read the sentences.

A group of students went to the zoo. Most of them liked pandas.

More students liked birds than dolphins. Few students liked snakes.

Which pie chart is correct?

1.

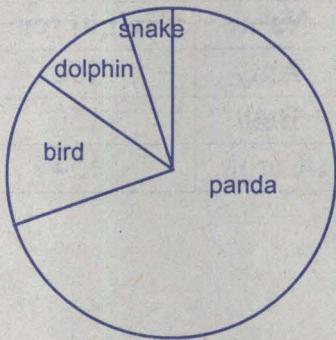

2.

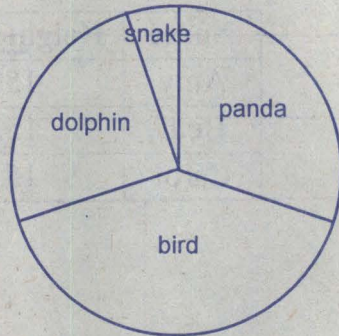

3.

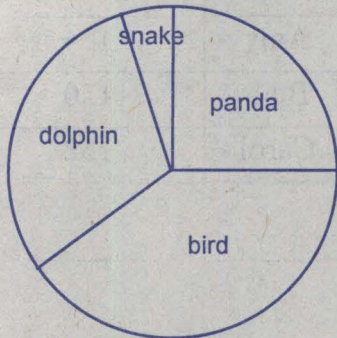

4.

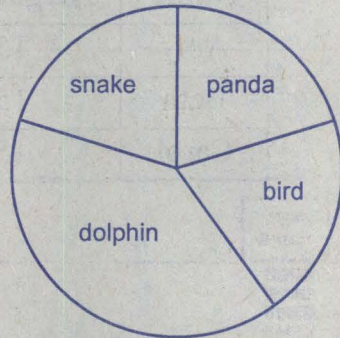



6. Read the sentence.

Amy is taller than Beth, but shorter than Carol.

Which table is correct?

1.

Name	Height (cm.)
Amy	150
Beth	152
Carol	154

2.

Name	Height (cm.)
Amy	152
Beth	150
Carol	154

3.

Name	Height (cm.)
Amy	154
Beth	152
Carol	150

4.

Name	Height (cm.)
Amy	154
Beth	150
Carol	152



7. Read the sentences.

It is America's national sport. It is a bat-and-ball game. Two teams take turns batting and fielding.

What is the sport?

1.

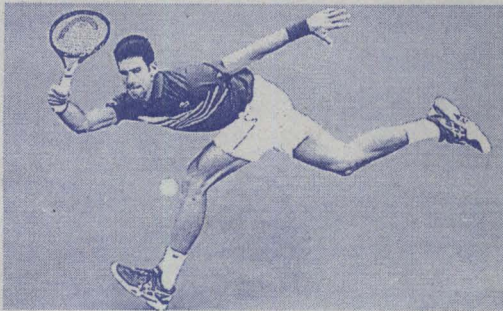

Tennis

2.



Soccer

3.

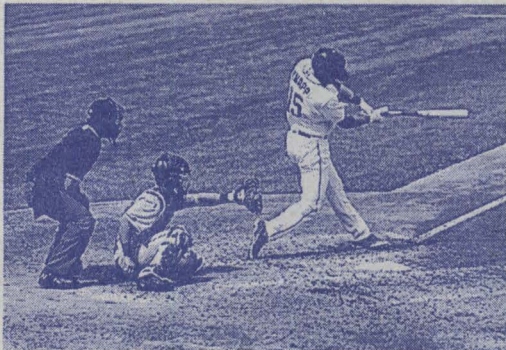

Baseball

4.

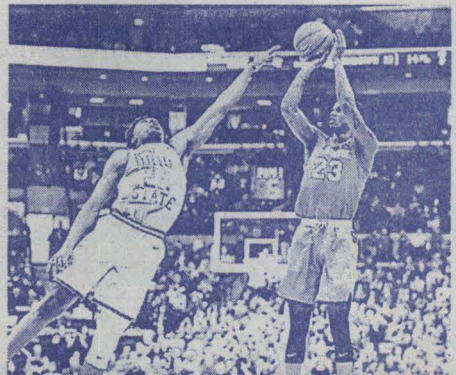

Basketball





8. Megan wants to send a Halloween card to her friends.

What should she draw on her card?

1.



2.



3.



4.



9. Which of the following sentences is correct?

1. Mary lives in a beautiful brick house.
2. Anan goes to a weekend popular market.
3. Bella eats at the fast food small restaurant.
4. Susan studies at a primary expensive school.





10. Which of the following sentences is correct?
1. The flowers gave the students the teacher.
  2. Their students gave the teacher to flowers.
  3. The students gave flowers to their teacher.
  4. The teacher gave the students to the flowers.
11. Which question has a different intonation?
1. May I keep the ticket?
  2. Should I keep the ticket?
  3. Which ticket should I keep?
  4. Do I have to keep the ticket?
12. Which sentence does **not** have a correct punctuation mark?
1. Did you see that.
  2. I don't see anything.
  3. They have seen a lot.
  4. We saw a lot of things.





13. Look at the picture.



A ceremony that Western countries do not have, when Thai students present flowers trays to their teachers on the second or third Thursday of the first semester, is called \_\_\_\_\_.

1. Children's day
2. Thanksgiving day
3. National teacher's day
4. Teacher appreciation day





14-18 Read Pam's postcard and answer the questions.



*Tuesday 14 January 2020*

*Dear Mom,*

*Everywhere here looks beautiful and specially fresh because of trees! People speak English. My English class is four hours a day until noon. Lunch at the canteen has many international dishes. Laksa is my favorite—it's Malay and Chinese cuisine. Mrs. Amelia took us to museums and other interesting places. Public transport here is great. I went to the biggest aquarium easily last weekend. I love stingrays the best! I bought a stingray magnet for Chai, too. It's the best two-week program for me.*

*Love you and hugs to Little Chai!*

*Pam*





14. What is the postcard mainly about?

- |                         |                          |
|-------------------------|--------------------------|
| 1. Plants and animals   | 2. English class abroad  |
| 3. The biggest aquarium | 4. Hot weather and trees |

15. At what time does the English class start?

- |            |              |
|------------|--------------|
| 1. 8 a.m.  | 2. 12 p.m.   |
| 3. 4 hours | 4. Lunchtime |

16. What day did Pam go to the aquarium?

- |             |            |
|-------------|------------|
| 1. Thursday | 2. Friday  |
| 3. Saturday | 4. Tuesday |

17. Who is Chai?

- |                  |                  |
|------------------|------------------|
| 1. Pam's father  | 2. Pam's mother  |
| 3. Pam's teacher | 4. Pam's brother |

18. Where is Pam?

- |            |              |
|------------|--------------|
| 1. Brunei  | 2. Vietnam   |
| 3. Myanmar | 4. Singapore |





**Directions:**

Items 19-40 Choose the best answer to complete the conversations.

ข้อ 19-40 จงเลือกคำตอบที่เหมาะสมที่สุดมาเติมลงในบทสนทนา

19. Ann: I'm sorry, Ben. I forgot your book.

Ben: \_\_\_\_\_ But please bring it next time.

1. I love it.

2. It's great.

3. That's okay.

4. You think so.

20. Daisy: Thank you very much for your help.

Kim: \_\_\_\_\_

1. I'm sorry.

2. I don't know.

3. You're not right.

4. You're welcome.

21. At school

Rose: \_\_\_\_\_

Nan: No. I have a bad headache.

Rose: I'll take you to the first-aid room.

1. Are you okay?

2. When are you free?

3. Do you have a headache?

4. Where do you want to go?





22. Fern: \_\_\_\_\_  
Ian: The third.
1. What time is it?
  2. How much is the durian?
  3. How many rooms are there?
  4. Which floor are you going to?
23. Som: When is the English test?  
Wan: \_\_\_\_\_
1. At room 101.
  2. Tomorrow morning.
  3. Lessons one to three.
  4. It takes only one hour.
24. The room is dark. It is hard for you to read. Your friend is near the light switch.
- You: \_\_\_\_\_  
Your friend: Sure. I'll do it.
1. Is the room dark?
  2. Can you read the book?
  3. Is the book open?
  4. Can you turn the light on?





25. Karn: What are you going to do this weekend?  
Beam: I'll help my mother clean the house. What about you?  
Karn: \_\_\_\_\_
1. I feel very well.
  2. I like action films.
  3. I have two rabbits.
  4. I plan to make a pizza.
26. Molly: I lost my watch! Can you help me find it?  
Henry: Oh! What does it look like?  
Molly: \_\_\_\_\_
1. It is expensive.
  2. It has big black ears.
  3. It has a round pink dial.
  4. It is ten centimetres tall.
27. You don't hear what your friend said. You want him to repeat it.  
You: I'm sorry, but I didn't hear that. \_\_\_\_\_  
Your friend: Sure.
1. Can I say that?
  2. Could I repeat it?
  3. Can you hear it again?
  4. Could you say that again?





28. In the classroom

Ton: I don't feel good today.

Wit: \_\_\_\_\_

1. I am also a good student.
2. You should get some rest.
3. I can finish the homework.
4. You have to borrow my book.

29. In the classroom

You: Oh, I can't answer that.

Teacher: Why not? It's easy.

You: \_\_\_\_\_

1. Yes. I understand it.
  2. All right. I had a headache.
  3. Sorry. I missed the last class.
  4. Okay. I've finished my homework.
- 



30. At the library

You want some books to read at home.

You: \_\_\_\_\_

Librarian: Of course. The return date is next Monday.

1. Do you like these books?
2. Can I go to the library, please?
3. May I borrow these books, please?
4. Could you tell me where the library is?

31. At school

Pete: \_\_\_\_\_

Ron: No way! I'm not good at numbers. I like Thai language.

1. Do you like Thai?
2. Do you like English?
3. Is P.E. your favorite subject?
4. Is math your favorite subject?





32. Students are making a decision about the colors to add to a picture.

Ellen: I think we should use red here.

Mike: \_\_\_\_\_

1. That's a good idea. Red makes it perfect.
2. This is not good. We're choosing red color.
3. You're right. Red makes the picture look bad.
4. I don't agree with you. Red color looks great.

33. Students have bought fish to put in the new pond at school.

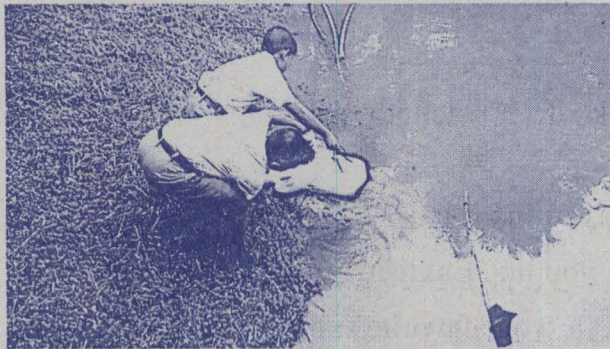

Tim: I'm so excited! What should I do with the fish?

Dan: First, please \_\_\_\_\_.

- |                      |                     |
|----------------------|---------------------|
| 1. dry the fish      | 2. open the bag     |
| 3. play on the grass | 4. swim in the pond |







34. On the phone

Ken: Hello. \_\_\_\_\_

Smith: Yes, speaking.

1. Is that Mr. Smith?
2. Who am I talking to?
3. Is that ABC company?
4. Who are you talking to?

35. Pichai: What do you think about street food in Thailand?

Kelly: \_\_\_\_\_

1. I like it. It's delicious.
2. I think the traffic is bad.
3. I see it. Thailand is hot.
4. Thai people are friendly.

36. At home

Dave: I'm going to the market.

Emma: Bring the umbrella with you. \_\_\_\_\_

1. You need to buy it.
2. It's going to rain.
3. The weather is nice.
4. The market is over there.





37. Sarah is wearing a new dress.

Sarah: Do you like my dress?

Nam: \_\_\_\_\_

1. Yes, you do.
2. I wear your skirt.
3. You like my shirt.
4. It's too short, I think.

38. At a restaurant

Bodin: I'll have fried rice. What about you, Greg?

Greg: I'd like to have \_\_\_\_\_, but they don't have it here.

Bodin: Right. They serve only Thai food.

1. grilled pork
2. spicy roast chicken
3. rice and steamed fish
4. a hamburger and salad





39. Doug and George have been running for about an hour.

Doug: I'm very tired. My legs hurt so much.

George: \_\_\_\_\_

1. You can run faster.
2. Let's go to bed late.
3. Let's take a break over there.
4. You must eat a lot of fast food.

40. At school

A foreigner is looking for someone.

You: \_\_\_\_\_

Foreigner: Yes, I'd like to see Miss Nancy.

You: Oh, this way, please. She's in her office.

1. Can I help you?
2. Can you help me?
3. Are you Miss Nancy?
4. Do you want to see me?









**\*\* กระดาษคำตอบ รหัสวิชา 63 ภาษาอังกฤษ \*\***

**คำสั่ง :** ให้นักเรียนระบายรหัสชุดข้อสอบที่ปรากฏบนหน้าปกแบบทดสอบวิชาภาษาอังกฤษ ลงบนกระดาษคำตอบนี้ให้ถูกต้อง จึงจะได้คะแนน

รหัสชุดข้อสอบวิชาภาษาอังกฤษ					
<input checked="" type="radio"/> 100	<input type="radio"/> 200	<input type="radio"/> 300	<input type="radio"/> 400	<input type="radio"/> 500	<input type="radio"/> 600

แบบปรนัย 4 ตัวเลือก จำนวน 40 ข้อ ข้อละ 2.5 คะแนน รวม 100 คะแนน

**วิธีการตอบ** ระบาย 1 คำตอบที่เป็นคำตอบที่ถูกต้องที่สุดในแต่ละข้อ

ข้อ 1 - 40

- |  |   |   |   |   |
|--|---|---|---|---|
| 1 <input type="radio"/> 1 <input checked="" type="radio"/> 2 <input type="radio"/> 3 <input type="radio"/> 4 | 9 <input checked="" type="radio"/> 1 <input type="radio"/> 2 <input type="radio"/> 3 <input type="radio"/> 4  | 17 <input type="radio"/> 1 <input type="radio"/> 2 <input type="radio"/> 3 <input checked="" type="radio"/> 4 | 25 <input type="radio"/> 1 <input type="radio"/> 2 <input type="radio"/> 3 <input checked="" type="radio"/> 4 | 33 <input type="radio"/> 1 <input checked="" type="radio"/> 2 <input type="radio"/> 3 <input type="radio"/> 4 |
| 2 <input type="radio"/> 1 <input type="radio"/> 2 <input checked="" type="radio"/> 3 <input type="radio"/> 4 | 10 <input type="radio"/> 1 <input type="radio"/> 2 <input checked="" type="radio"/> 3 <input type="radio"/> 4 | 18 <input type="radio"/> 1 <input type="radio"/> 2 <input type="radio"/> 3 <input checked="" type="radio"/> 4 | 26 <input type="radio"/> 1 <input type="radio"/> 2 <input checked="" type="radio"/> 3 <input type="radio"/> 4 | 34 <input checked="" type="radio"/> 1 <input type="radio"/> 2 <input type="radio"/> 3 <input type="radio"/> 4 |
| 3 <input type="radio"/> 1 <input type="radio"/> 2 <input type="radio"/> 3 <input checked="" type="radio"/> 4 | 11 <input type="radio"/> 1 <input type="radio"/> 2 <input checked="" type="radio"/> 3 <input type="radio"/> 4 | 19 <input type="radio"/> 1 <input type="radio"/> 2 <input checked="" type="radio"/> 3 <input type="radio"/> 4 | 27 <input type="radio"/> 1 <input type="radio"/> 2 <input type="radio"/> 3 <input checked="" type="radio"/> 4 | 35 <input checked="" type="radio"/> 1 <input type="radio"/> 2 <input type="radio"/> 3 <input type="radio"/> 4 |
| 4 <input type="radio"/> 1 <input type="radio"/> 2 <input checked="" type="radio"/> 3 <input type="radio"/> 4 | 12 <input checked="" type="radio"/> 1 <input type="radio"/> 2 <input type="radio"/> 3 <input type="radio"/> 4 | 20 <input type="radio"/> 1 <input type="radio"/> 2 <input type="radio"/> 3 <input checked="" type="radio"/> 4 | 28 <input type="radio"/> 1 <input checked="" type="radio"/> 2 <input type="radio"/> 3 <input type="radio"/> 4 | 36 <input type="radio"/> 1 <input checked="" type="radio"/> 2 <input type="radio"/> 3 <input type="radio"/> 4 |
| 5 <input checked="" type="radio"/> 1 <input type="radio"/> 2 <input type="radio"/> 3 <input type="radio"/> 4 | 13 <input type="radio"/> 1 <input type="radio"/> 2 <input type="radio"/> 3 <input checked="" type="radio"/> 4 | 21 <input checked="" type="radio"/> 1 <input type="radio"/> 2 <input type="radio"/> 3 <input type="radio"/> 4 | 29 <input type="radio"/> 1 <input type="radio"/> 2 <input checked="" type="radio"/> 3 <input type="radio"/> 4 | 37 <input type="radio"/> 1 <input type="radio"/> 2 <input type="radio"/> 3 <input checked="" type="radio"/> 4 |
| 6 <input type="radio"/> 1 <input checked="" type="radio"/> 2 <input type="radio"/> 3 <input type="radio"/> 4 | 14 <input type="radio"/> 1 <input checked="" type="radio"/> 2 <input type="radio"/> 3 <input type="radio"/> 4 | 22 <input type="radio"/> 1 <input type="radio"/> 2 <input type="radio"/> 3 <input checked="" type="radio"/> 4 | 30 <input type="radio"/> 1 <input type="radio"/> 2 <input checked="" type="radio"/> 3 <input type="radio"/> 4 | 38 <input type="radio"/> 1 <input type="radio"/> 2 <input type="radio"/> 3 <input checked="" type="radio"/> 4 |
| 7 <input type="radio"/> 1 <input type="radio"/> 2 <input checked="" type="radio"/> 3 <input type="radio"/> 4 | 15 <input checked="" type="radio"/> 1 <input type="radio"/> 2 <input type="radio"/> 3 <input type="radio"/> 4 | 23 <input type="radio"/> 1 <input checked="" type="radio"/> 2 <input type="radio"/> 3 <input type="radio"/> 4 | 31 <input type="radio"/> 1 <input type="radio"/> 2 <input type="radio"/> 3 <input checked="" type="radio"/> 4 | 39 <input type="radio"/> 1 <input type="radio"/> 2 <input checked="" type="radio"/> 3 <input type="radio"/> 4 |
| 8 <input type="radio"/> 1 <input checked="" type="radio"/> 2 <input type="radio"/> 3 <input type="radio"/> 4 | 16 <input type="radio"/> 1 <input type="radio"/> 2 <input checked="" type="radio"/> 3 <input type="radio"/> 4 | 24 <input type="radio"/> 1 <input type="radio"/> 2 <input type="radio"/> 3 <input checked="" type="radio"/> 4 | 32 <input checked="" type="radio"/> 1 <input type="radio"/> 2 <input type="radio"/> 3 <input type="radio"/> 4 | 40 <input checked="" type="radio"/> 1 <input type="radio"/> 2 <input type="radio"/> 3 <input type="radio"/> 4 |