

แบบปรนัย 5 ตัวเลือก เลือก 1 คำตอบที่ถูกต้องที่สุด จำนวน 50 ข้อ
ข้อละ 2 คะแนน รวม 100 คะแนน

1. ข้อใดกล่าวถึงสังคมชมพูทวีปได้ถูกต้องที่สุด
 1. สังคมชมพูทวีปเชื่อว่าชีวิตนี้ตายแล้วสูญ เรียกว่าพวกลัทธิ
 2. สังคมชมพูทวีปมีการแบ่งระบบวรรณะอย่างชัดเจน คนขายเสื้อผ้าจัดอยู่ในวรรณะศูทร
 3. แคว้นอวันตีเป็นหนึ่งในมหาชนบท 16 แคว้น มีเมืองหลวงคือเมืองสาวัตถี
 4. ในชมพูทวีปมีระบอบการปกครองแตกต่างกัน เช่น การปกครองแบบสามัคคีธรรมของแคว้นวัชชี การปกครองแบบราชาธิปไตยของแคว้นมคธ
 5. ศาสนาพราหมณ์เปรียบเทียบวรรณะทั้ง 4 ไว้ว่า กษัตริย์เกิดจากปากของพระพรหม พราหมณ์เกิดจากแขนของพระพรหม แพศย์เกิดจากขาของพระพรหม และศูทรเกิดจากเท้าของพระพรหม

2. พระพุทธเจ้าเป็นบุคคลผู้ฝึกตนได้อย่างยอดเยี่ยมเพราะคุณสมบัติในข้อใด
 1. มีความตั้งใจอันเด็ดเดี่ยวในการอุทิศตนอย่างยอดเยี่ยมที่จะบรรลุโพธิญาณ
 2. เชื่อตามคำสอนของครูแล้วปฏิบัติตามคำสอนจนประสบผลสำเร็จ
 3. มีอำนาจสิ่งอัศจรรย์ต่างๆ คลับันดาลให้ทรงค้นพบสังขารมสูงส่ง
 4. มีความสันโดษ ไม่ยุ่งเกี่ยวกับผู้ใดตลอดเวลา
 5. มีพระกรุณาอันยิ่งใหญ่ต่อสัตว์โลกทั้งปวง

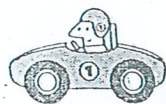

3. บุคคลในข้อใดปฏิบัติตนตามหลักสามกัมมันตะในมรรคมืองค์ 8 ได้ถูกต้องที่สุด
1. เพชรฉายไม่คิดเบียดเบียนใครให้เดือดร้อน และคิดที่จะช่วยเหลือผู้อื่นทุกเมื่อ
 2. นฤมลได้สมาทานศีลแปดและเจริญภาวนาอยู่ที่วัดทุกวันพระ
 3. ปราโมทย์ตั้งใจทำงานอย่างสุจริต เพื่อสร้างอนาคตที่มั่นคง
 4. เกษมพิจารณาสิ่งที่เห็นตามสภาพความเป็นจริงอยู่เสมอ
 5. สมชายมีความพยายามทำในสิ่งที่ตนบุญกุศลทุกๆ วัน
4. สมรักษ์เป็นหัวหน้าบริษัทจำหน่ายอุปกรณ์การแพทย์ มีพนักงานที่อยู่ในความรับผิดชอบจำนวนมาก สมรักษ์ควรยึดถือหลักปฏิบัติตนข้อใดในการปกครองพนักงานทั้งหมด
1. หลักอัตตาริปีตย
 2. หลักธรรมาริปีตย
 3. หลักโลการิปีตย
 4. หลักกามุปาทาน
 5. หลักอัตตวาทุปาทาน



5. หลักธรรมในข้อใดสามารถนำมาใช้ในการดำรงชีวิตแบบพอเพียงได้ดีที่สุด
1. หลักสังคหวัตถุ 4
 2. หลักพรหมวิหาร 4
 3. หลักสติปัญญา 4
 4. หลักโภควิภาค 4
 5. หลักอริยสัจ 4
6. มนุษย์เป็นสัตว์ประเสริฐเพราะการศึกษา หมายความว่าอย่างไร
1. การศึกษาทำให้มนุษย์รู้จักวิธีสร้างรายได้อย่างมหาศาล
 2. การศึกษาทำให้มนุษย์มีความตระหนักในศักยภาพของตน
 3. การศึกษาทำให้มนุษย์สามารถเอาตัวรอดได้ในทุกสถานการณ์
 4. การศึกษาทำให้มนุษย์เป็นศูนย์กลางของโลกและควบคุมธรรมชาติได้
 5. การศึกษาทำให้มนุษย์รู้จักคิด วิเคราะห์ พัฒนาการความรู้ความเข้าใจต่อสิ่งต่างๆ



7. อปรีหานิยธรรม 7 คือหลักธรรมไม่เป็นที่ตั้งแห่งความเสื่อม นำมาใช้ในการปกครอง
หมู่คณะเพื่อความสุภาพความเจริญ ข้อใดไม่ได้อยู่ในหลักอปรีหานิยธรรม 7
1. ไม่ลักขโมยของผู้อื่น
 2. เคารพบูชาสักการะเจดีย์
 3. พร้อมเพรียงในการประชุม
 4. ไม่บัญญัติสิ่งที่ไม่ควรบัญญัติ
 5. ให้การอารักขาพระภิกษุสงฆ์หรือผู้ทรงศีล
8. ข้อใด ไม่ใช่ ระเบียบพิธีของการถวายผ้าอาบน้ำฝนที่ถูกต้อง
1. วันที่นิยมกำหนดถวายผ้าอาบน้ำฝนให้พระภิกษุตามเขตรคือวันอาสาฬหบูชา
 2. ถวายผ้าอาบน้ำฝน ในกรณีที่ไม่มีการบริวารไม่ต้องกล่าวคำว่า สปริวารานี
 3. หลังจากประเคนของถวายพระแล้ว พระสงฆ์อนุโมทนา ชาวบ้านรับพร แสดงว่า
เสร็จพิธี
 4. ให้เจ้าของผ้าเขียนชื่อพระใส่ลงในบาตรแล้วจับสลาก เจ้าของผ้าจับได้รายชื่อพระ
รูปใดก็ถวายผ้าอาบน้ำฝนแก่พระรูปนั้น
 5. ก่อนจะมีพิธีถวายผ้าอาบน้ำฝน พระสงฆ์จะแสดงธรรม 1 กัณฑ์เกี่ยวกับประวัติ
และอานิสงส์ของการถวายผ้าอาบน้ำฝน



9. สุวิทย์เกิดความประทับใจ ดร. เอ็มเบดการ์ ในการเป็นชาวพุทธต้นแบบ เขาจึง
พิจารณาตนเป็นพุทธศาสนิกชนตามอย่าง ดร. เอ็มเบดการ์ คำพิจารณาตนที่
สุวิทย์ยึดถือนั้น ข้อใดกล่าวผิดจากความเป็นจริง
1. ข้าพเจ้าจะแผ่เมตตาแก่มนุษย์และสัตว์ทุกจำพวก
 2. ข้าพเจ้าจะเชื่อศาสนาพุทธเท่านั้นที่เป็นศาสนาที่แท้จริง
 3. ข้าพเจ้าจะไม่เชิญพราหมณ์มาทำพิธีกรรมทุกอย่างอีกต่อไป
 4. ข้าพเจ้าจะถึงพระพุทธเจ้าแม่ปรินิพพานไปนานแล้วเป็นสรวงที่ระลึกนับถือ
 5. ข้าพเจ้าจะไม่เชื่อว่าพระพุทธเจ้าคืออวตารของพระวิษณุ แต่พระวิษณุคืออวตาร
ของพระพุทธเจ้า
10. สมศักดิ์ศึกษารรรมจนเข้าใจชัดว่าทุกสิ่งต้องเปลี่ยนแปลงไปตามกาลเวลา สิ่งมีชีวิต
เมื่อเกิดแล้วก็เปลี่ยนแปลงไปตามวัยและตายไปในที่สุด เขาจึงตั้งใจที่จะประพฤติดี
ปฏิบัติชอบ ทั้งทางกาย ทางวาจา และทางใจตามหลักสุจริต 3 หลักธรรมดังกล่าว
เกี่ยวเนื่องกับวันสำคัญทางศาสนาวันใด
1. วันมาฆบูชา
 2. วันวิสาขบูชา
 3. วันอัฐมีบูชา
 4. วันเข้าพรรษา
 5. วันอาสาฬหบูชา



11. ข้อใดไม่ใช่หน้าที่สำคัญของสังคม

1. การสมรสและมีบุตรเพื่อสืบทอดเผ่าพันธุ์
2. การประกอบอาชีพตามความรู้ความสามารถเพื่อสนองความต้องการของสังคม
3. การอบรมให้สมาชิกปฏิบัติตามกฎเกณฑ์ของสังคม
4. การสะสมความมั่งคั่งเพื่อสนองความต้องการของเฉพาะกลุ่ม
5. การรักษากฎเกณฑ์ของสังคมเพื่อให้สังคมมีความสุข

12. ข้อใดต่อไปนี้ไม่ใช่เรื่องการจัดระเบียบสังคม

1. การมีค่านิยมในความร่ำรวย ไม่ว่าจะได้ทรัพย์สินมาโดยวิธีใด
2. การที่สามีและภรรยามีความซื่อสัตย์ต่อกัน โดยไม่ยกย่องผู้อื่น
ฉันทริยาหรือสามี
3. ความเป็นผู้มีความกตัญญูรู้คุณ โดยบุตรต้องอุปการะเลี้ยงดูบิดามารดา
4. การปฏิบัติตามกฎจราจรเพราะก่อให้เกิดความปลอดภัย
5. การมีกฎหมายเรื่องการศึกษาภาคบังคับ



13. ข้อใดเป็นคำกล่าวที่ไม่ถูกต้องเกี่ยวกับการปกครองของไทย.

1. ประเทศไทยเป็นรัฐเดี่ยว เพราะมีรัฐบาลปกครองเพียงรัฐบาลเดียวเท่านั้น
2. ประเทศไทยเป็นรัฐเดี่ยว แต่ก็มีกระจายอำนาจการปกครองไปยังท้องถิ่น
3. ประเทศไทยเป็นรัฐเดี่ยวก็จริง แต่มีทั้งรัฐบาลกลางและรัฐบาลท้องถิ่น
4. กรุงเทพมหานครเป็นการปกครองระดับท้องถิ่นรูปแบบพิเศษ
5. อำเภอเป็นส่วนหนึ่งของการปกครองส่วนภูมิภาค

14. ประมวลกฎหมายแพ่งและพาณิชย์ มาตรา 702 วรรคแรกบัญญัติว่า “อันว่าจำนองนั้น คือสัญญาซึ่งบุคคลคนหนึ่ง เรียกว่าผู้จำนอง เอาทรัพย์สินตราไว้แก่บุคคลอีกคนหนึ่ง เรียกว่าผู้รับจำนอง เป็นประกันการชำระหนี้ โดยไม่ส่งมอบทรัพย์สินนั้นให้แก่ผู้รับจำนอง” ทรัพย์สินใดที่ไม่สามารถนำมาจำนองได้

1. เรือมีระวางตั้งแต่ห้าตันขึ้นไป
2. บ้านและที่ดิน
3. สัตว์พาหนะ
4. เครื่องจักรที่ได้จดทะเบียนกรรมสิทธิ์แล้ว
5. รถจักรยานยนต์ราคาตั้งแต่ 100,000 บาทขึ้นไป



15. ข้อใดไม่ใช่เนื้อหาในส่วนของกฎหมายวิธีสบัญญัติ

1. พยานบุคคลมีหน้าที่เบิกความด้วยวาจา
2. คำพิพากษาที่อ่านแล้วห้ามมิให้แก้ไข เว้นแต่เป็นการแก้ไขในสิ่งผิดพลาดเล็กน้อย
3. การยื่นฟ้องคดีอาญาต้องฟ้องต่อศาลในท้องที่ที่ความผิดได้เกิดขึ้น
4. ทรัพย์สินที่ทำ หรือมีไว้เป็นความผิดให้รับเสียทั้งสิ้น
5. ผู้พิพากษาในคดีอาญาเป็นผู้สืบพยาน

16. ประมวลกฎหมายแพ่งและพาณิชย์ มาตรา 653 วรรคแรก บัญญัติว่า “การกู้ยืมเงิน
กว่าสองพันบาทขึ้นไปนั้น ถ้ามิได้มีหลักฐานแห่งการกู้ยืมเป็นหนังสืออย่างใด
อย่างหนึ่ง ลงลายมือชื่อผู้ยืมเป็นสำคัญ จะฟ้องร้องให้บังคับคดีหาได้ไม่”
ข้อใดต่อไปนี้เป็นข้อความที่ถูกต้อง

1. การกู้ยืมเงินไม่เกินกว่าสองพันบาท ไม่ต้องมีหลักฐานเป็นหนังสือก็ฟ้องร้องได้
2. การกู้ยืมเงินไม่เกินกว่าสองพันบาท ฟ้องร้องไม่ได้
3. การกู้ยืมเงินเกินกว่าสองพันบาท ต้องมีหลักฐานเป็นหนังสือ มิฉะนั้นสัญญาจะ
เป็นโมฆะ
4. การกู้ยืมเงินเกินกว่าสองพันบาท ถ้าไม่มีหลักฐานเป็นหนังสือจะฟ้องร้องได้
ไม่เกินสองพันบาท
5. การกู้ยืมเงินเกินกว่าสองพันบาท ต้องมีหลักฐานเป็นหนังสือ มิฉะนั้นสัญญาจะ
เป็นโมฆะ



17. นายแดง และนางดำ จดทะเบียนสมรสและมีบุตรด้วยกัน 2 คน คือ นายหนึ่ง และนายสองซึ่งทั้งสองมีภรรยา และบุตรครบครัวละหนึ่งคน ทั้งนี้ทุกคน ยังมีชีวิตอยู่

ข้อความใดต่อไปนี้เป็นข้อความที่ถูกต้องที่สุดในกรณีที่นายหนึ่งตาย

1. ผู้มีสิทธิรับมรดกคือ นายแดง ภรรยา นายหนึ่ง และนายสอง
2. ผู้มีสิทธิรับมรดกคือ นายแดง ภรรยา บุตร นายหนึ่ง และนายสอง
3. ผู้มีสิทธิรับมรดกคือ นายแดง นางดำ นายสอง ภรรยาและบุตร นายหนึ่ง
4. ผู้มีสิทธิรับมรดกคือ นายแดง นางดำ ภรรยาและบุตร นายหนึ่ง
5. ผู้มีสิทธิรับมรดกคือ ภรรยาและบุตร นายหนึ่ง



18. ประมวลกฎหมายแพ่งและพาณิชย์ มาตรา 758 บัญญัติว่า “ผู้รับจำนำชอบที่จะยึดของจำนำไว้ได้ทั้งหมด จนกว่าจะได้รับชำระหนี้และค่าอุปกรณ์ครบถ้วน” และ มาตรา 769 บัญญัติว่า “อันจำนำย่อมระงับสิ้นไป

(1) เมื่อหนี้ซึ่งจำนำเป็นประกันอยู่นั้นระงับสิ้นไปเพราะเหตุประการอื่นมิใช่เพราะอายุความ หรือ

(2) เมื่อผู้รับจำนำยอมให้ทรัพย์สินจำนำกลับคืนไปสู่ครอบครองของผู้จำนำ”

นายแดงกู้เงินนายดำ 50,000 บาทโดยมอบกระบือ 1 ตัวแก่นายดำเพื่อเป็นประกันหนี้ ต่อมานายดำ ยอมให้นายแดงนำกระบือดังกล่าวไปเพื่อใช้ไถนา โดยมีข้อตกลงว่าจะนำมาส่งมอบเป็นหลักประกันอีกครั้งเมื่อไถนาแล้วเสร็จ

ในกรณีดังกล่าว สัญญาจำนำระงับสิ้นไปหรือไม่

1. สัญญาจำนำไม่ระงับ เพราะนายแดงตกลงจะนำกระบือมาส่งมอบเป็นหลักประกันอีกครั้งเมื่อไถนาแล้วเสร็จ
2. สัญญาจำนำไม่ระงับ เพราะเป็นเพียงยอมให้ทรัพย์สินจำนำกลับคืนไปสู่ครอบครองของผู้จำนำเป็นการชั่วคราวเท่านั้น
3. สัญญาจำนำระงับ เพราะนายดำยอมให้กระบือกลับคืนไปสู่ครอบครองของนายแดงผู้จำนำ
4. สัญญาจำนำระงับ เพราะไม่แน่นอนว่านายแดงจะนำกระบือมาคืนให้นายดำอีกหรือไม่
5. สัญญาจำนำไม่ระงับ เพราะนายแดงยังไม่ได้ชำระเงินที่กู้ไป



19. ข้อใดต่อไปนี้ไม่ใช่การคุ้มครองสิทธิของผู้ต้องหาในคดีอาญา

1. พนักงานสอบสวนควบคุมตัวผู้ต้องหาได้ไม่เกิน 48 ชั่วโมง นับแต่เดินทางมาถึงสถานีตำรวจ
2. ผู้ต้องหาที่มีสิทธิที่จะปฏิเสธไม่ยอมให้การก็ได้
3. ผู้ต้องหาที่มีสิทธิในการมีทนาย
4. หากควบคุมตัวเกิน 48 ชั่วโมงแล้ว หากมีความจำเป็นพนักงานสอบสวนต้องขออนุญาตผู้บังคับบัญชาเพื่อควบคุมตัวผู้ต้องหาต่อไป
5. ถ้าผู้ต้องหาที่สื่อสารได้เฉพาะภาษายาวีและไม่สามารถเข้าใจภาษาไทย เป็นหน้าที่พนักงานสอบสวนต้องจัดล่ามภาษาให้

20. ข้อใดเป็นข้อความที่ถูกต้องสำหรับระบบกฎหมายไทย

1. ระบบกฎหมายไทยเป็นระบบชีวิตลอร์ตั้งแต่สมัยรัชกาลที่ 1 เพราะใช้กฎหมายตราสามดวงซึ่งเป็นลายลักษณ์อักษรเป็นหลัก
2. ระบบกฎหมายไทยเป็นระบบชีวิตลอร์ เพราะใช้พระราชบัญญัติซึ่งเป็นกฎหมายลายลักษณ์อักษรเป็นหลัก
3. กรมหลวงราชบุรีดิเรกฤทธิ์ พระบิดาแห่งกฎหมายไทยทรงเลือกระบบประมวลกฎหมายด้วยพระองค์เอง
4. ระบบกฎหมายไทยเป็นระบบชีวิตลอร์ตั้งแต่สมัยรัชกาลที่ 5 เพราะประกาศใช้ประมวลกฎหมายอาญา
5. พระบาทสมเด็จพระจุลจอมเกล้าเจ้าอยู่หัวทรงเลือกระบบประมวลกฎหมายด้วยพระองค์เอง



21. ข้อใดให้คำจำกัดความของวิชาเศรษฐศาสตร์ที่ดีที่สุด

1. เป็นสาขาวิชาที่ศึกษาการซื้อขายแลกเปลี่ยน
2. เป็นสาขาวิชาที่ศึกษาเกี่ยวกับการเงิน การธนาคาร อัตราแลกเปลี่ยน และเงินเฟ้อ
3. เป็นสาขาวิชาที่ศึกษาเกี่ยวกับตลาดเงิน ตลาดทุน การลงทุน และการค้าระหว่างประเทศ
4. เป็นสาขาวิชาที่ศึกษาเกี่ยวกับการอุปโภค การผลิต และการซื้อขาย
5. เป็นสาขาวิชาที่ศึกษาเกี่ยวกับการจัดสรรทรัพยากรที่มีอยู่จำกัด เพื่อผลิตสินค้าและบริการตอบสนองต่อความต้องการที่ไม่จำกัดของมนุษย์

22. GDP ที่เป็นตัวเงิน (Nominal GDP) ต่างกับ GDP ที่แท้จริง (Real GDP) อย่างไร

1. Nominal GDP คิดมูลค่าตามราคาปัจจุบัน แต่ Real GDP คิดมูลค่าตามปีฐาน
2. Nominal GDP คิดมูลค่าพื้นฐาน แต่ Real GDP คิดมูลค่าที่แท้จริง
3. Nominal GDP คิดรวมมูลค่าเงินเฟ้อ แต่ Real GDP คิดมูลค่าปัจจุบัน
4. Nominal GDP คิดมูลค่าปัจจุบัน แต่ Real GDP คิดรวมมูลค่าเงินเฟ้อ
5. ทั้ง Nominal GDP และ Real GDP คิดมูลค่าตามราคาปัจจุบัน



23. ข้อใดอธิบายลักษณะเด่นของระบบเศรษฐกิจแบบทุนนิยมได้ถูกต้อง

1. กลไกตลาดทำงานอย่างเสรี
2. รัฐบาลวางแผนจากส่วนกลาง
3. รัฐเป็นเจ้าของปัจจัยการผลิต
4. การปกครองเป็นแบบสังคมนิยม
5. มีทุนอยู่ในระบบเศรษฐกิจอย่างเหลือเฟือ

24. หากผู้บริโภคคาดว่า iPad ในอนาคตจะมีราคาลดลง 50% จะส่งผลให้ราคาและปริมาณดุลยภาพของตลาด iPad ในปัจจุบันเปลี่ยนแปลงอย่างไร

1. ราคาและปริมาณเพิ่มขึ้น
2. ราคาและปริมาณลดลง
3. ราคาเพิ่มขึ้น และปริมาณลดลง
4. ราคาลดลง และปริมาณเพิ่มขึ้น
5. ราคาและปริมาณเท่าเดิม



25. ถ้ารัฐบาลกู้เงินจากประชาชนมาลงทุนจะเกิดผลอย่างไร
1. อัตราดอกเบี้ยสูงขึ้น
 2. สภาพคล่องในประเทศเพิ่มขึ้น
 3. กระทบปริมาณเงินตราต่างประเทศที่หมุนเวียนอยู่
 4. ไม่กระทบทรัพยากรที่เอกชนลงทุนในประเทศ
 5. รัฐบาลเก็บภาษีได้น้อยลง
26. กองทุนการเงินระหว่างประเทศให้ประเทศสมาชิกกู้ยืมไปเพื่อแก้ปัญหาใด
1. รัฐบาลกู้จากธนาคารพาณิชย์จนเต็มอัตราแล้ว
 2. รัฐบาลกู้จากประชาชนจนถึงระดับเพดานหนี้สาธารณะแล้ว
 3. รัฐบาลขาดดุลงบประมาณ
 4. เงินสำรองต่างประเทศต่ำมาก
 5. ดุลการชำระเงินเกินดุล
27. ข้อใดไม่ใช่เป้าหมายของการพัฒนาเศรษฐกิจของภาครัฐ
1. ช่วยหางานให้คนไม่มีงานทำ
 2. ทำให้เศรษฐกิจเจริญเติบโตอย่างต่อเนื่อง
 3. จัดสรรให้มีการกระจายรายได้อย่างเท่าเทียมกัน
 4. ทำให้สินค้าราคาถูกสำหรับผู้บริโภค
 5. ใช้ทรัพยากรอย่างมีประสิทธิภาพ



28. การพัฒนาเศรษฐกิจของไทยดำเนินมาเกินกึ่งศตวรรษแล้ว แต่ประเทศไทยยังมีปัญหาข้อใดสำคัญที่สุด

1. ขาดแคลนเงินตราต่างประเทศ
2. ขาดดุล การชำระหนี้เร็ว
3. การกระจายรายได้เหลื่อมล้ำมากขึ้น
4. ประชาชนส่วนใหญ่ยังขาดสุขลักษณะ
5. ยังประสบภัยธรรมชาติทุกปี

29. การวางแผนพัฒนาเศรษฐกิจนั้นเป็นการกำหนดทิศทางซึ่งรัฐบาลต้องการที่จะผลักดันให้ระบบเศรษฐกิจดำเนินไป โดยทั่วไปมักมีเป้าหมายใหญ่ๆ หลายข้อ แต่ไม่รวมข้อใด

1. ต้องการให้มีการเจริญเติบโตในระดับที่เป็นไปได้ภายใต้สถานการณ์ในแต่ละยุค
2. มีการกระจายรายได้ที่เสมอภาคมากขึ้น
3. ต้องการให้ประเทศมีความสมดุลทั้งภายในประเทศ ไม่มีเงินเฟ้อ และภายนอกประเทศ ไม่มีปัญหาดุลการค้า ดุลการชำระเงิน
4. ต้องการให้มีการใช้ทรัพยากรอย่างสมดุล ไม่รุกรานอนาคตจนไม่เหลือให้ชนรุ่นหลังมีโอกาสได้ใช้บ้าง
5. ต้องการให้การเมืองมีเสถียรภาพ



30. เงินเพื่อมีผลกระทบหลายด้านยกเว้นข้อใด

1. ค่าภายในของเงินลดลง
2. ผู้ที่มีรายได้ประจำเสียเปรียบ
3. ผู้ที่มีรายได้จากภาคธุรกิจเสียเปรียบ
4. รัฐบาลสามารถเก็บภาษีได้มากขึ้น
5. ถ้าเงินเพื่อติดต่อกันนานๆ และรุนแรง อาจกระทบเสถียรภาพทางการเมืองได้

31. ข้อใดเรียงลำดับเวลาของยุคสมัยในยุโรปได้ถูกต้อง

1. การสำรวจทางทะเล - การปฏิวัติทางวิทยาศาสตร์ - การปฏิวัติอุตสาหกรรม
2. การสำรวจทางทะเล - การปฏิวัติอุตสาหกรรม - การปฏิวัติทางวิทยาศาสตร์
3. การปฏิวัติทางวิทยาศาสตร์ - การปฏิวัติอุตสาหกรรม - การสำรวจทางทะเล
4. การปฏิวัติทางวิทยาศาสตร์ - การสำรวจทางทะเล - การปฏิวัติอุตสาหกรรม
5. การปฏิวัติอุตสาหกรรม - การสำรวจทางทะเล - การปฏิวัติทางวิทยาศาสตร์

32. สิ่งใดไม่ใช่การคิดค้นของชาวตะวันออก

1. เข็มทิศ
2. ตัวเลข 1 - 0
3. ดินปืน
4. ภาษาเขียน
5. ปืนใหญ่



33. ข้อใดไม่ใช่ลักษณะของลัทธิจักรวรรดินิยม

1. การใช้ดินแดนในครอบครองเป็นฐานขยายเทคโนโลยี
2. การใช้ดินแดนในครอบครองเป็นตลาดรองรับสินค้าอุตสาหกรรม
3. การแสวงหาผลประโยชน์ทางเศรษฐกิจจากการลงทุนโครงการใหญ่ในดินแดนในครอบครอง
4. การส่งทหารเข้าไปในดินแดนในครอบครองเพื่อรักษาผลประโยชน์
5. การแสวงหาวัตถุดิบจากดินแดนในครอบครอง

34. ทางสายไหมเป็นเส้นทางคมนาคมที่คนตะวันออกและคนตะวันตกหลายเผ่าพันธุ์ใช้เดินทาง เพื่อค้าขายแลกเปลี่ยนสินค้าและอารยธรรมกันมานานกว่า 1000 ปี เริ่มตั้งแต่สมัยก่อนเริ่มคริสต์ศักราช ในระยะเริ่มแรกก่อนคริสตกาล เราจะไม่พบพ่อค้าเผ่าพันธุ์ใดในเส้นทางค้าขายนี้

1. จีน
2. อินเดีย
3. อาหรับ
4. เปอร์เซีย
5. โรมัน



35. ข้อใดไม่ใช่ลักษณะของภาษาเขียนของจีน ซึ่งมีอายุประมาณ 4,000 ปี
1. เป็นภาษาเขียนแทน “ความหมาย” ไม่ใช่แทน “เสียง”
 2. คำหนึ่งอาจออกเสียงได้หลายแบบ แตกต่างไปตามสำเนียงของผู้อ่าน
 3. ตัวอักษรหนึ่งหน่วยเขียนแทนคำหนึ่งคำ
 4. ภาษาเขียนของจีนแยกเป็นพยัญชนะ สระ และวรรณยุกต์ได้
 5. ภาษาเขียนของจีนมีจำนวนคำมากมายหลายหมื่นคำที่ผู้เรียนต้องจำ
36. สาระของสนธิสัญญาเบาว์ริงที่ไทยทำกับอังกฤษ ในข้อใดข้างล่างนี้ ที่เปลี่ยนแปลงรูปแบบการค้าขายและเศรษฐกิจของไทยไปจากเดิม
1. พ่อค้าอังกฤษเป็นฝ่ายกำหนดราคาสินค้าและภาษีได้เอง
 2. พ่อค้าอังกฤษมีกรรมสิทธิ์ถือครองที่ดินในประเทศไทย (ขณะนั้นเรียกว่า “สยาม”)
 3. พ่อค้าอังกฤษสามารถซื้อขายสินค้าได้อย่างเสรี ยกเว้นสินค้าที่ทางการไทยสงวน
 4. ฝ่ายไทยและฝ่ายต่างประเทศร่วมกันกำหนดอัตราการค้ากับภาษีสินค้า
 5. พ่อค้าต่างชาติสามารถซื้อสินค้าทุกชนิดที่มีในตลาดของไทยได้อย่างเสรี



37. จักรวรรดิโรมันมีส่วนสำคัญในการช่วยเผยแพร่ศาสนาคริสต์ไปสู่โลกตะวันตกได้อย่างไร

1. ชาวโรมันมีนโยบายให้คนในปกครองช่วยเหลือผู้นับถือศาสนาคริสต์
2. มีการสั่งสอน เผยแพร่ศาสนาคริสต์ไปยังดินแดนอื่นนอกจักรวรรดิโรมันด้วย
3. จักรวรรดิโรมันย้ายเมืองหลวงของอาณาจักร ไปอยู่ซีกโลกตะวันออกที่กรุงคอนสแตนติโนเปิล ใกล้ดินแดนของศาสนาคริสต์
4. จักรพรรดิคอนสแตนตินของชาวโรมันรับนับถือศาสนาคริสต์ นับเป็นการช่วยปกป้องศาสนาคริสต์
5. ชาวโรมันทำสงครามกับชาวอิสลาม

38. ในสมัยรัตนโกสินทร์ตอนต้น การค้าระหว่างไทยกับจีนรุ่งเรืองมาก ไทยส่งสินค้าหลายอย่างไปขายที่จีนและซื้อสินค้าหลายอย่างจากจีน ข้อใดไม่ใช่สินค้าที่ไทยส่งไปขายให้จีน

1. กระวาน
2. งาช้าง
3. ไหมดิบ
4. ข้าว
5. ดีบุก



39. “พระราชบัญญัติประถมศึกษาพ.ศ. 2464” ในรัชสมัยพระบาทสมเด็จพระมงกุฎเกล้าเจ้าอยู่หัว คำว่า “ภาคบังคับ” หมายถึงอะไร
1. นักเรียนต้องสามารถอ่านเขียนหนังสือเป็นภายใน 2 ปี
 2. เด็กที่มีอายุระหว่าง 8 – 14 ปีต้องเข้าโรงเรียนเรียนหนังสือ
 3. ครูจะมีความผิด ถ้าเด็กนักเรียนอ่านไม่ออกเขียนไม่ได้
 4. ผู้ปกครองมีหน้าที่บังคับส่งเด็ก/ลูกให้ไปโรงเรียน
 5. ทางการต้องจัดให้มีโรงเรียนเพียงพอสำหรับเด็กทุกคน
40. ประเทศไทยมีการเปลี่ยนแปลงการปกครองเมื่อวันที่ 24 มิถุนายน พ.ศ. 2475 ปีนั้นตรงกับรัตนโกสินทร์ศก (ร.ศ.) อะไร
1. 150
 2. 151
 3. 152
 4. 153
 5. 154



จากรูปใช้ตอบคำถาม ข้อ 41 - 43

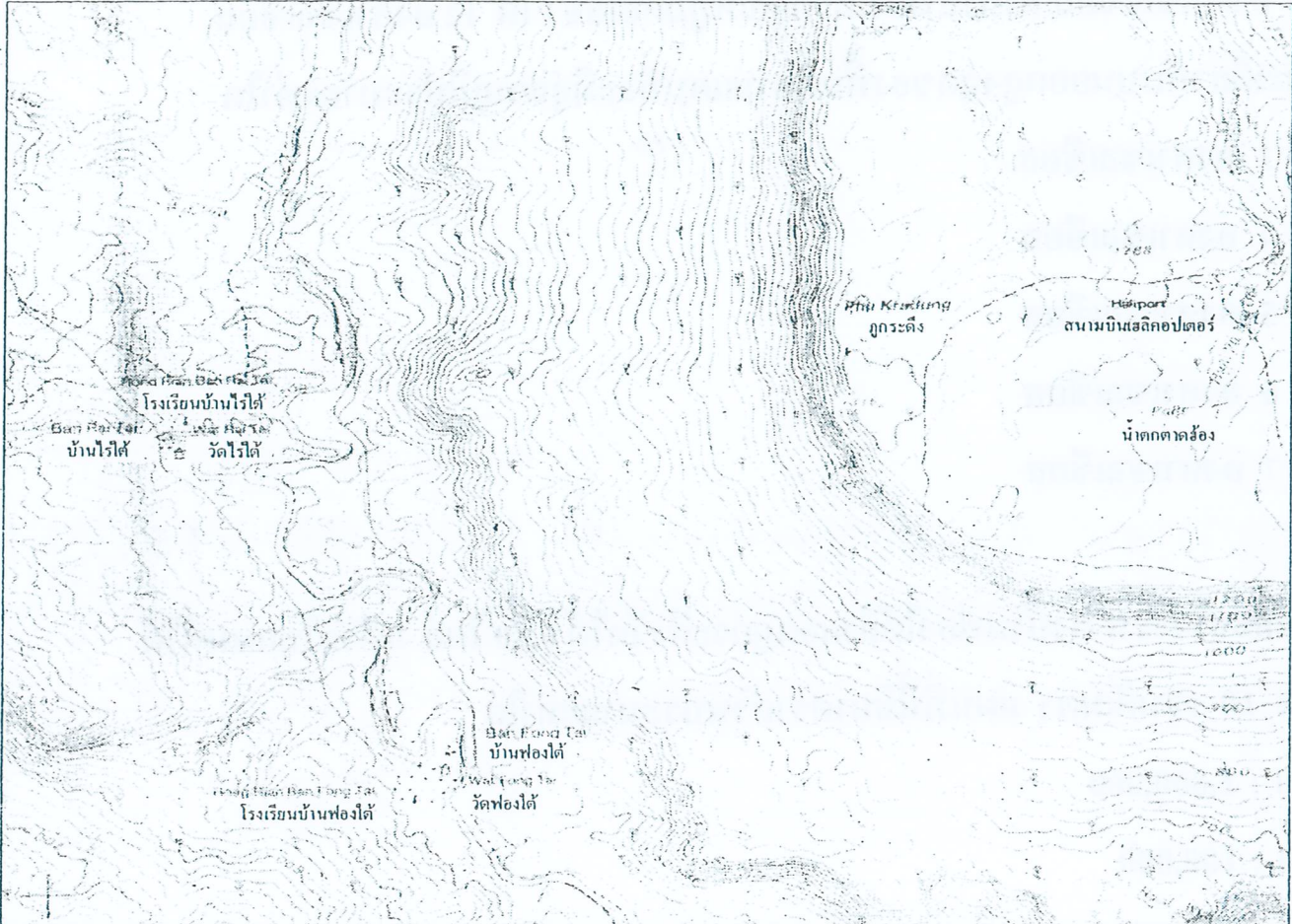

41. ทำเลที่ตั้งถิ่นฐานของหมู่บ้านไร่ได้และบ้านฟองใต้มีลักษณะภูมิประเทศอย่างไร

1. เขียงเขา
2. ไหล่เขา
3. หุบเขา
4. ลาดเขา
5. แอ่งภูเขา



42. ตามหลักบรรยากาศโทรโฟสเฟียร์สูงขึ้นไป 1,000 เมตร อุณหภูมิจะลดลง 6.4 องศาเซลเซียส ถ้าบ้านฟองได้วัดอุณหภูมิตอนเช้าได้ 12 องศาเซลเซียส ขณะเดียวกันบนยอดสูงสุดของพื้นที่ตามแผนที่จะมีอุณหภูมิประมาณเท่าใด
1. 3 องศาเซลเซียส
 2. 4 องศาเซลเซียส
 3. 5 องศาเซลเซียส
 4. 6 องศาเซลเซียส
 5. 7 องศาเซลเซียส
43. ถ้าระยะจริงระหว่างบ้านฟองได้ถึงยอดภูกระดึงวัดได้ 6.30 ไมล์ แต่วัดในแผนที่ได้เพียง 10 เซนติเมตร แผนที่นี้มีมาตราส่วนประมาณเท่าใด
1. 1 : 1,000,000
 2. 1 : 100,000
 3. 1 : 50,000
 4. 1 : 6,300
 5. 1 : 630



จากรูปใช้ตอบคำถาม ข้อ 44 - 45

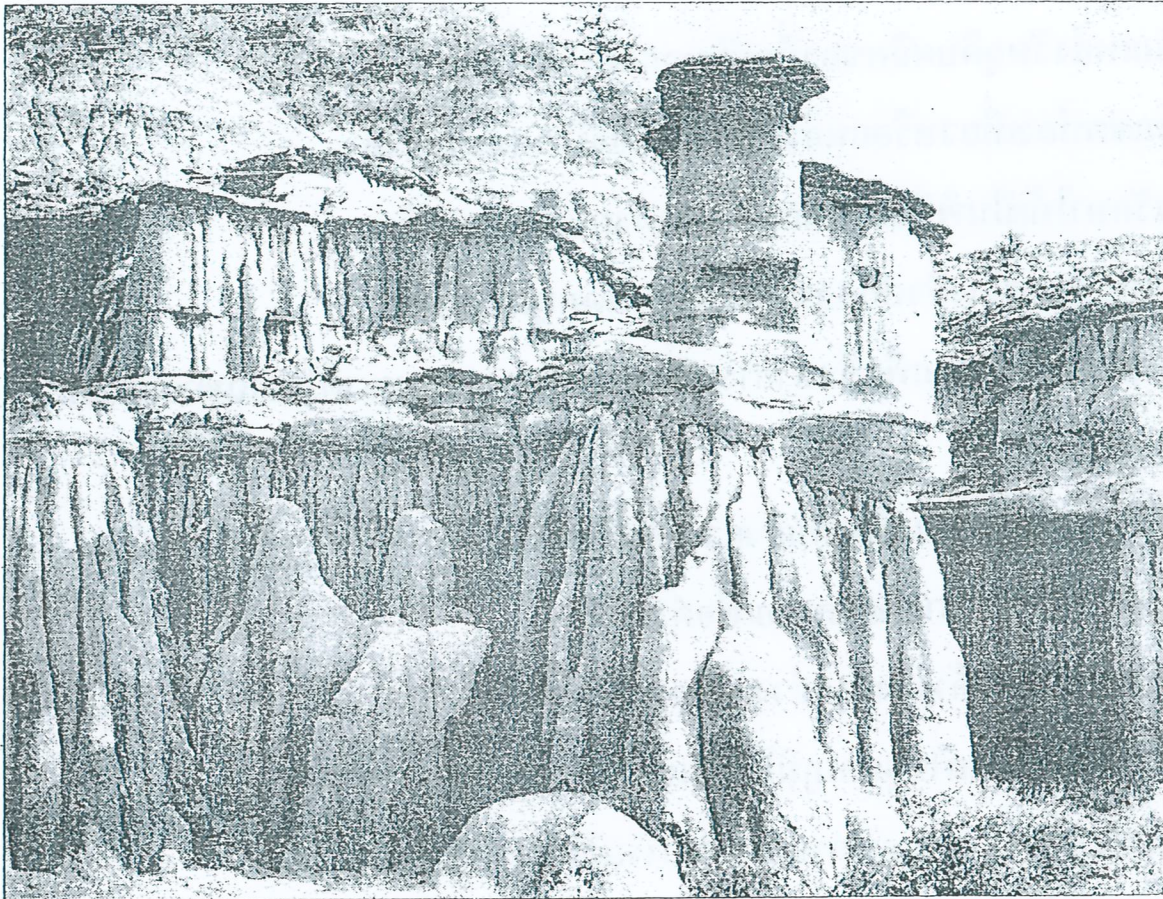

44. ลักษณะการเปลี่ยนแปลงทางกายภาพของผิวโลกตามภาพเกิดขึ้นได้อย่างไร

1. การผุพังจากภูมิอากาศ (Weathering)
2. การกระทำของลม (Wind Processes)
3. กระบวนการแม่น้ำลำธาร(Fluvial Processes)
4. ภูมิลักษณะจากการกระทำของธารน้ำแข็ง (Glacial Processes)
5. การกระทำของทะเลและมหาสมุทรในอดีต (Marine Processes)



45. ปฏิสัมพันธ์ระหว่างธรรมชาติกับการใช้ประโยชน์ที่ยั่งยืนของมนุษย์ ควรจะตัดสินใจให้เพื่อกิจกรรมใด

1. ใช้เป็นแหล่งวัตถุดิบผลิตของที่ระลึกเอกลักษณ์พื้นถิ่น
2. ใช้เป็นเขตท่องเที่ยวหรือแหล่งท่องเที่ยวเชิงนิเวศธรรมชาติ
3. สงวนรักษาให้เป็นพิพิธภัณฑสถานคุ้มครองตามธรรมชาติ
4. พืชกัษย์ปกป้องสร้างสิ่งปกคลุมให้คงสภาพเดิมทุกประการ
5. อนุรักษ์เป็นเขตพิเศษเพื่อศึกษาการเปลี่ยนแปลงทางธรรมชาติโดยเฉพาะเท่านั้น

46. การดำเนินชีวิตของผู้ใดเป็นมิตรกับสิ่งแวดล้อมมากที่สุด

1. นายเฉยหาเก็บขยะมาคัดแยกขายเพื่อดำรงชีวิต
2. นายจุกชอบซื้อสินค้าราคาถูกช่วงเทศกาลลดราคา
3. ลุงเฉลิมไม่ต้องการเพิ่มอุณหภูมิโลกจึงชอบทานอาหารนอกบ้าน
4. ยายฉายประกอบอาชีพเกษตรกรรมทำการผลิตในรูปแบบวนเกษตร
5. ยายฉิมหาชุดหัวกลอยห้วมัน แล้วนำแขนงอ่อน หน่ออ่อนฝังกลับคืน



ใช้ข้อความต่อไปนี้ตอบคำถาม ข้อ 47 - 48

ปีเตอร์มีภูมิลำเนาในทวีปออสเตรเลียและชอบดูดาว อย่างไรก็ตามเขาไม่สามารถเห็นดาวเหนือได้ แต่เมื่อปีที่แล้วปีเตอร์มาเที่ยวสามเหลี่ยมทองคำ ซึ่งตั้งอยู่ประมาณละติจูด $21^{\circ} N$ เขาตื่นตื่นมากที่สามารถมองเห็นดาวเหนือได้ชัดเจน

47. เพราะเหตุใดปีเตอร์จึงมองเห็นดาวเหนือได้ที่สามเหลี่ยมทองคำ

1. สามเหลี่ยมทองคำตั้งอยู่ในซีกโลกเหนือจึงทำให้เห็นดาวเหนือได้
2. สามเหลี่ยมทองคำอยู่ใกล้ขั้วโลกมากกว่าออสเตรเลียทำให้เห็นดาวเหนือ
3. สามเหลี่ยมทองคำตั้งอยู่ในละติจูดสูงกว่าทวีปออสเตรเลียจึงเห็นดาวเหนือ
4. บริเวณสามเหลี่ยมทองคำมีภูมิประเทศสูงเด่นกว่าบริเวณโดยรอบจึงมองเห็นดาวเหนือ
5. ความโค้งของสัณฐานโลกที่สามเหลี่ยมทองคำมีค่าต่ำกว่าที่ออสเตรเลียทำให้เห็นดาวเหนือ

48. จากสถานการณ์ดังกล่าว ข้อใดสรุปเป็นหลักการแห่งความจริงได้ถูกต้องที่สุด

1. พื้นที่ซีกโลกใต้มีโอกาสเห็นดาวเหนือได้น้อยที่สุด
2. ทุกพื้นที่ในซีกโลกเหนือสามารถมองเห็นดาวเหนือได้เสมอ
3. การเห็นหรือไม่เห็นดาวเหนือจากขอบฟ้าสูงหรือต่ำขึ้นอยู่กับตำแหน่งที่ตั้ง
4. ความโค้งมากหรือน้อยของผิวโลกมีผลต่อการเห็นดาวเหนือได้สูงหรือต่ำ
5. ลักษณะความสูงต่ำของภูมิประเทศเป็นข้อจำกัดของการมองเห็นดาวเหนือ



จากสถานการณ์ ใช้ตอบคำถาม ข้อ 49 - 50

ชาวประมงลาวจะล่องเรือเข้าไปยังตอนกลางลำน้ำโขงเพื่อสร้างหลี่จับปลา ซึ่งเป็นวิธีการจับปลาที่เกิดจากภูมิปัญญาของท้องถิ่น มีความเสี่ยงต่ออันตราย เพราะสถานที่สร้างหลี่ต้องสร้างบริเวณที่เป็นน้ำตล แ่งน้ำไหลเชี่ยวมาก โดยนำเอาก้อนหินมาวางเรียงกันเป็นแนวกำแพงกั้นน้ำ ใ้ไม้กั้นเป็นคอก เว้นช่องกว้างไว้ให้น้ำไหลผ่านหลี่ไปยังไม้ไผ่ที่สานเป็นกระแตเต็กรองไว้สำหรับจับปลาที่ว่ายมาตามกระแสน้ำไหล

49. การคิดนวัตกรรมสร้างเครื่องมือ “หลี่จับปลา” ของชาวประมงลาว เป็นภูมิปัญญาที่มีหลักการคิดจากอะไรสำคัญที่สุด

1. การอาศัยแรงน้ำไหลให้ปลาเคลื่อนที่มาหาคน
2. การเข้าใจในหลักธรรมชาติของน้ำและสัตว์น้ำในพื้นที่
3. เรียบง่าย ประหยัด จัดการสะดวก ต้นทุนต่ำ กำไรสูง
4. การอาศัยแรงน้ำไหลแทนการเคลื่อนที่ของคนเพื่อจับปลา
5. หลักการใช้วัสดุที่มีอยู่ในธรรมชาติมาใช้ประโยชน์ระยะสั้น



50. การจัดการประมงเอกลักษณะพื้นดินแบบนี้มีผลกระทบต่อระบบธรรมชาติอย่างไร

1. ชัดขวางระบบนิเวศ ทำลายวงจรสัตว์น้ำตามธรรมชาติรุนแรง
2. การใช้วัสดุทำลี้จับปลาทำลายทรัพยากรธรรมชาติทุกปี จนเสื่อมโทรมอย่างรวดเร็ว
3. ขวางทางน้ำไหล ก่อเกิดน้ำท่วมพื้นที่ตอนบนมีระยะเวลายาวนานมากขึ้น
4. กีดขวางทิศทางการไหลของน้ำ จนเกิดตะกอนทับถมตามก้นหินมากขึ้น
5. สอดคล้องกลมกลืนและเป็นมิตรกับธรรมชาติ เพราะทำเพื่อยังชีพเป็นหลัก



